

MODULARIO
F. rig. rand. 828



MINISTERO DELLE FINANZE
DIPARTIMENTO DEL TERRITORIO
CATASTO EDILIZIO URBANO (PDL 13-4-1939, n. 652)

MOD. AN (CEU)

LIRE
828

Planimetria di u.l.u. in Comune di CASTELNUOVO R. via REPUBBLICA civ. 23

Catasto dei Fabbricati - Situazione al 20/08/2013 - Comune di CASTELNUOVO RANGONE (C242) - < Foglio: 22 - Particella: 149 - Subalterno: 19 >
VIA DELLA REPUBBLICA n. 23 piano: S1;

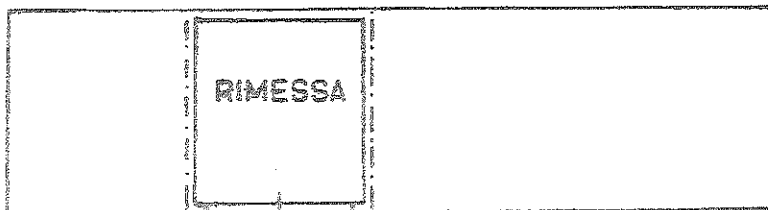

PIANO SEMINTERRATO
H = 220

10 metri

ORIENTAMENTO



SCALA DI 1:200

Ultima dichiarazione di variazioni <input type="checkbox"/> Denuncia di variazione <input checked="" type="checkbox"/> Data presentazione: 08/11/2000 - Data: 20/08/2013 - n. T99139 - Richiedente: LMENCL88R31E791S Totale schede: 1. Formate di acquisizione: A4 (810x297) stamp. richiesta: A4 (210x297) n. 22 n. 149 SUB. 19 della provincia di MODENA n. 2012 data 19/07/2012 Firma <i>Geo. B...</i>	Compilata dal GEOMETRA (Titolo, cognome e nome) BORGHI GIOVIA della provincia di MODENA n. 2012 data 19/07/2012 Firma <i>Geo. B...</i>	RISERVATO ALL'UFFICIO
--	--	-----------------------

MODULARIO
F. rig. rend. 489



MINISTERO DELLE FINANZE
DIPARTIMENTO DEL TERRITORIO

CATASTO EDILIZIO URBANO (RDL 13-4-1938, n. 652)

MOD. AN (CEU)

LIRE
800

Planimetria di u.i.u. in Comune di CASTELNUOVO R. via REPUBBLICA

civ. 23

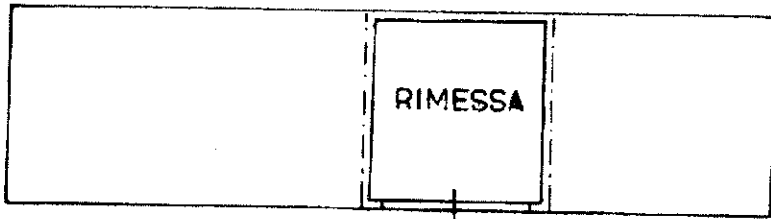

PIANO SEMINTERRATO

H=220

ORIENTAMENTO



SCALA DI 1:200

Catasto dei Fabbricati - Situazione al 20/08/2013 - Comune di CASTELNUOVO RANGONE (C242) - < Foglio: 22 - Particella: 149 - Subalterno: 20 >
VIA DELLA REPUBBLICA n. 23 piano: S1;

10 metri

Ultima dichiarazione di dati
Denuncia di variazione
Data presentazione: 08/11/2000 - Data: 20/08/2013 - n. T99140 - Richiedente: LMENCL88R31E791S
Totale schede catastali: 1
Formato di acquisizione: A4/210x297
F. 22
n. 149 sub. 20

Compilata da **GEOMETRA**
(Nome, cognome e nome)
BORGHI GLORIA
GEOMETRA
della provincia di **MODENA** n. **2042**
data **19/07/2000** Firma *Gloria Borghi*

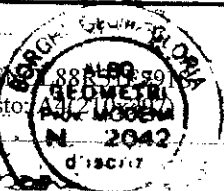

RISERVATO ALL'UFFICIO

MODULARIO
F. rg. rend. 400



MINISTERO DELLE FINANZE
DIPARTIMENTO DEL TERRITORIO
CATASTO EDILIZIO URBANO (RDL 13-4-1939, n. 662)

MOD. AN (CEU)

LIRE
000

Planimetria di u.i.u. in Comune di CASTELNUOVO R. via REPUBBLICA

civ. 23

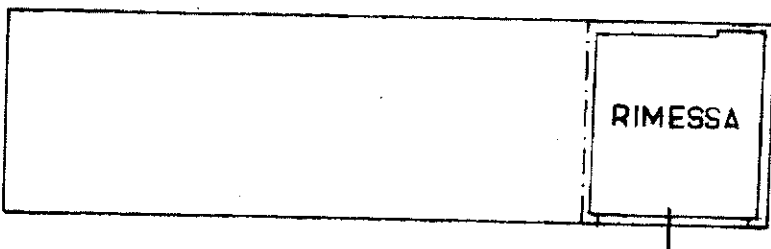

PIANO SEMINTERRATO
H = 220

ORIENTAMENTO



SCALA DI 1:200

Catasto dei Fabbricati - Situazione al 20/08/2013 - Comune di CASTELNUOVO RANGONE (C242) - Foglio: 22 - Particella: 149 - Subalterno: 21

Ultima planimetria in atti <input type="checkbox"/> Denuncia di variazione <input checked="" type="checkbox"/> Data presentazione: 08/11/2000 - Data: 20/08/2013 - n. T99142 - Richiedente: LMENCL88R31E791S Totale sheetificati: 22 F. <u>22</u> sub. <u>21</u>	Compilata dal <u>GEOMETRA</u> (Titolo, cognome e nome) <u>BORCHI GLORIA</u> <u>GEOMETRA</u> della provincia di <u>MODENA</u> n. <u>2042</u> data <u>19/07/2000</u> Firma <u>[Signature]</u>	ALBO MODENA N. <u>2042</u> d'iscrizione <u>[Number]</u>	RISERVATO ALL'UFFICIO
--	--	--	-----------------------

REGOLARIO
P. n. 107/02



MINISTERO DELLE FINANZE
DIPARTIMENTO DEL TERRITORIO
CATASTO EDILIZIO URBANO (RDL 13-4-1939, n. 832)

MOD. AN (CEU)

LIRE
800

Planimetria di u.i.u. in Comune di CASTELNUOVO R. via REPUBBLICA civ. 23

Catasto dei Fabbricati - Situazione al 20/08/2013 - Comune di CASTELNUOVO RANGONE (C242) - < Foglio: 22 - Particella: 149 - Subalterno: 34 >
VIA DELLA REPUBBLICA n. 23 piano: S1;

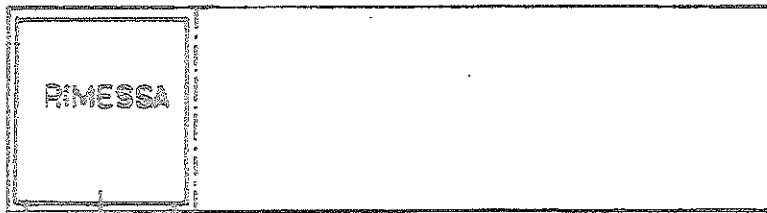

PIANO SEMINTERRATO
H. 220

10 metri

ORIENTAMENTO



SCALA DI 1:200

<input type="checkbox"/> Denuncia di variazione <input checked="" type="checkbox"/> Data presentazione: 08/11/2000	Completato dal GEOMETRA (nome, cognome o nome) BORGHI GLORIA	RISERVATO ALL'UFFICIO
Data di acquisizione: 19/07/2013	Richiedente: LMENCL88R31E791S della provincia di MODENA n. 2042 19/07/2013	

MODULARIO
P. n. 1550/1985



MINISTERO DELLE FINANZE
DIPARTIMENTO DEL TERRITORIO
CATASTO EDILIZIO URBANO (RDL 13-4-1938, n. 852)

MOD. AN (CEU)

LIRE
800

Planimetria di u.i.u. in Comune di CASTELNUOVO R. via REPUBBLICA div. 23

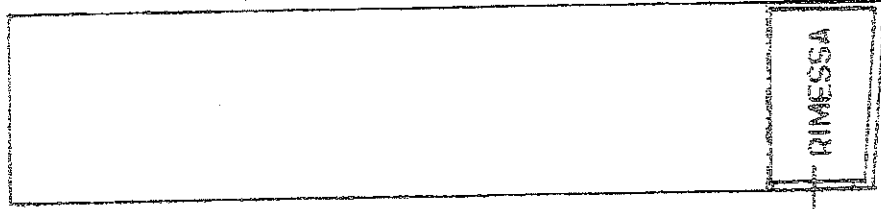

RIMESSA

PIANO TERRA
H=220

ORIENTAMENTO



SCALA DI 1:200

Catasto dei Fabbricati - Situazione al 20/08/2013 - Comune di CASTELNUOVO RANGONE (C242) - < Foglio: 22 - Particella: 149 - Subalterno: 28 - VIA DELLA REPUBBLICA n. 23 piano: 1;

<input type="checkbox"/> Denuncia di variazione <input checked="" type="checkbox"/> Denuncia di variazione Data presentazione: 08/11/2000 - Data: 20/08/2013 - n. T99144 - Richiedente: LMENCL88R31E791S	Compilate dal GEOMETRA <small>(Cognome e nome)</small> BORGHI GLORIA Professione: GEOMETRA Stampato il 19/07/2013	RISERVATO ALL'UFFICIO
n. 22 sub. 28	della provincia di MODENA n. 2042 data 19/07/2013	

MODULARIO
F. rlg. rand. 498



MINISTERO DELLE FINANZE
DIPARTIMENTO DEL TERRITORIO
CATASTO EDILIZIO URBANO (RDL 13-4-1939, n. 652)

MOD. AN (CEU)

LIRE
800

Planimetria di u.i.u. in Comune di CASTELNUOVO R. via **REPUBBLICA**

civ. **23**

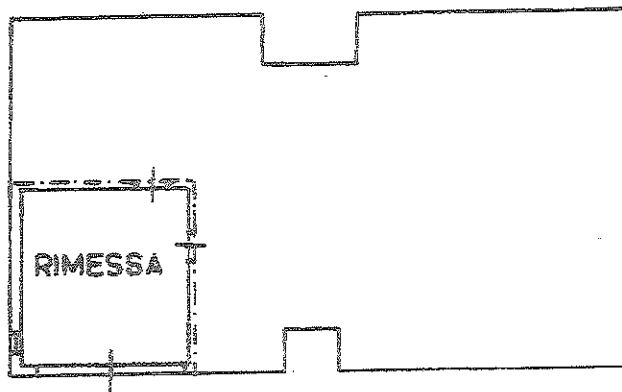

PIANO SEMINTERRATO
H. 250

10 metri

ORIENTAMENTO



SCALA DI 1:200

Catasto dei Fabbricati - Situazione al 20/08/2013 - Comune di CASTELNUOVO RANGONE (C242) - < Foglio: 22 - Particella: 564 - Subalterno: 3
VIA DELLA REPUBBLICA n. 23 piano: S1;

<input checked="" type="checkbox"/> Dichiarazione di atti <input type="checkbox"/> Denuncia di variazione Data presentazione: 08/11/2000 - Data di deposito: 20/08/2013	Completata dal GEOMETRA (Titolo, cognome o nome) BORSINI GLORIA n. T114576 - Richiedente: LMENCL88R31E791S stampato il 19/07/2013	RISERVATO ALL'UFFICIO
n. 564 sub. 3	della provincia di MODENA Data: 19/07/2013	

MODULARIO
F. rig. rend. 888



MINISTERO DELLE FINANZE
DIPARTIMENTO DEL TERRITORIO
CATASTO EDILIZIO URBANO (RD 13-4-1938, n. 852)

LIRE
800

Planimetria di u.i.u. in Comune di CASTELNUOVO R. via REPUBBLICA civ. 23

Catasto dei Fabbricati - Situazione al 20/08/2013 - Comune di CASTELNUOVO RANGONE (C242) - < Foglio: 22 - Particella: 564 - Subalterno: 4 >
VIA DELLA REPUBBLICA n. 23 piano: S1;

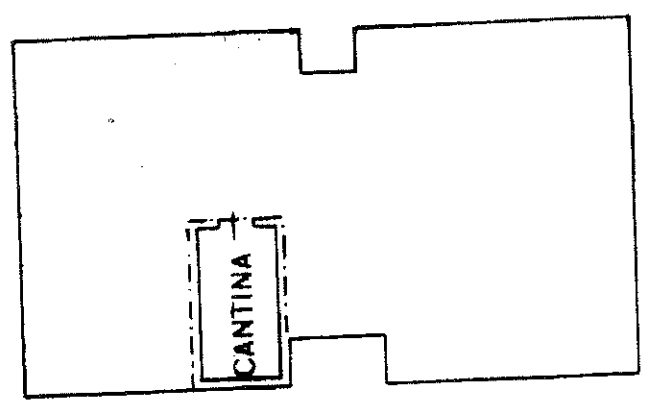

PIANO SEMINTERRATO
H = 250

ORIENTAMENTO



SCALA DI 1:200

Ultima planimetria in atti
Denuncia di variazione
Data presentazione: 08/11/2000
Totale schede catastali
F. 32
n. 564 sub. 4

Compilata dal **GEOMETRA**
(Titolo, cognome e nome)
BORGHI GLORIA
Data: 20/08/2013 - n. T114577 - Richiedente: LMENCL88R31E791S
Totale schede catastali
F. 32
n. 564 sub. 4
della provincia di **MODENA** n. **242**
data **19/07/2000** Firma *[Signature]*

RISERVATO ALL'UFFICIO

**Agenzia del Territorio
CATASTO FABBRICATI
Ufficio Provinciale di
Modena**

Dichiarazione protocollo n. MO0053466 del 15/05/2013

Planimetria di u.i.u. in Comune di Castelnuovo Rangone

Via Della Repubblica

civ. 23

Identificativi Catastali:

Sezione:
Foglio: 22
Particella: 564
Subalterno: 5

Compilata da:
Borghi Gloria

Iscritto all'albo:
Geometri

Prov. Modena

N. 2042

Scheda n. 1 Scala 1:200

Catasto dei Fabbricati - Situazione al 20/08/2013 - Comune di CASTELNUOVO RANGONE (C242) - < Foglio: 22 - Particella: 564 - Subalterno: 5 >
VIA DELLA REPUBBLICA n. 23 piano: S1-T;

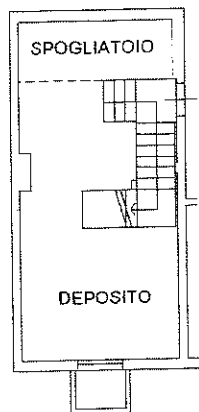

PIANTA PIANO SEMINTERRATO
H=250

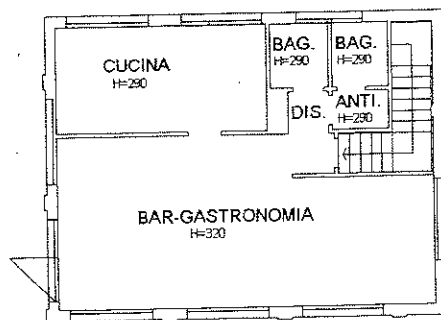

PIANTA PIANO TERRA

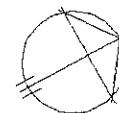

Ultima planimetria in atti

MODULARIO
F. rig. rend. 488



MINISTERO DELLE FINANZE
DIPARTIMENTO DEL TERRITORIO
CATASTO EDILIZIO URBANO (RDL 13-4-1938, n. 862)

MOD. AN (CEU)

LIRE
800

Planimetria di u.i.u. in Comune di CASTELNUOVO...R..... via REPUBBLICA civ. 23

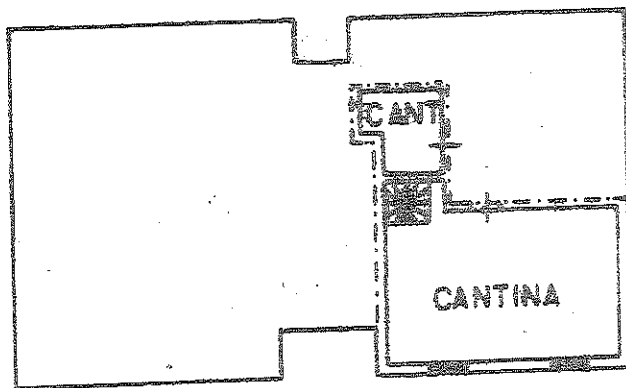

PIANO SEMINTERRATO H=250

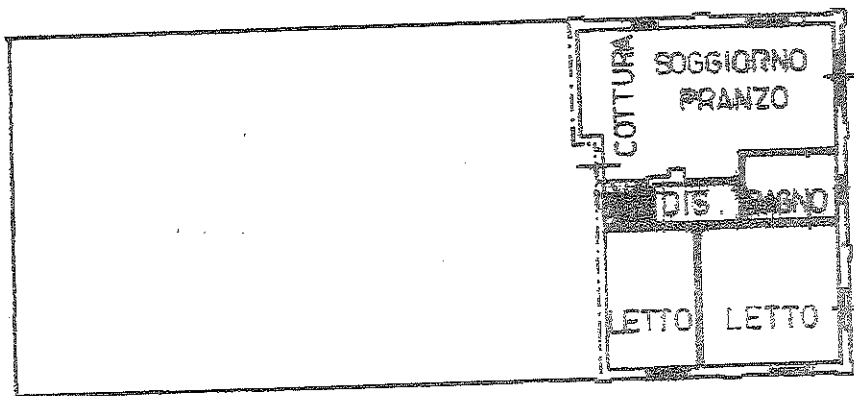

PIANO TERRA H=270

10 metri

ORIENTAMENTO



SCALA DI 1:200

Catasto dei Fabbricati - Situazione al 20/08/2013 - Comune di CASTELNUOVO RANGONE (C242) - Foglio: 22 - Particella: 564 - Subalterno: 6

Ultima dichiarazione di atti
Denuncia di variazione
n. 22
n. 564 sub. 6

Compilata dal **GEOMETRA**
(Titolo, cognome e nome)
BORGHI GLORIA
Richiedente: LMENCL88R31E791S
Formato di acquisizione: A4 (210x297) stampato
della provincia di **MODENA** n. 2042
data 13/07/2000 Firma [Signature]

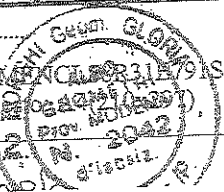

RISERVATO ALL'UFFICIO

MODULARIO
F. fig. rend. 888



MINISTERO DELLE FINANZE
DIPARTIMENTO DEL TERRITORIO
CATASTO EDILIZIO URBANO (FDL 13-4-1939, n. 652)

MOD. AN (CEU)

LIRE
888

Planimetria di u.l.u. in Comune di CASTELNUOVO R. via REPUBBLICA civ. 23

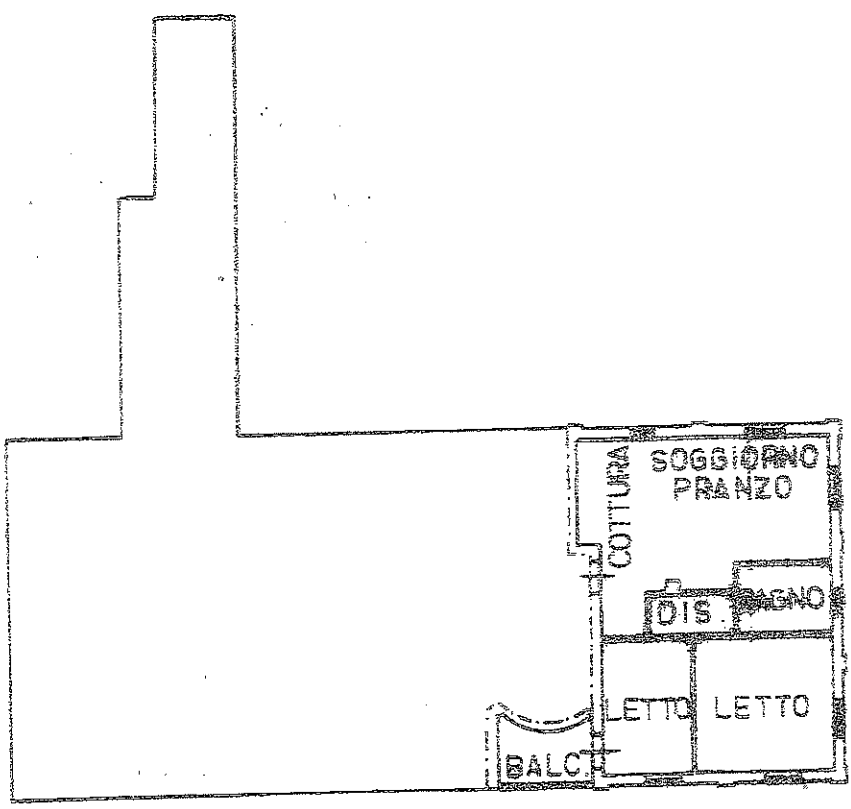

PIANO PRIMO
H=270

ORIENTAMENTO



SCALA DI 1:200

Catasto dei Fabbricati - Situazione al 20/08/2013 - Comune di CASTELNUOVO RANGONE (C242) - < Foglio: 22 - Particella: 564 - Subalterno: 8 - VIA DELLA REPUBBLICA n. 23 piano: 1;

Ultimo piano in atti
Denuncia di variazione
Data presentazione: 08/11/2000 - Data: 20/08/2013 - n. T116397 - Richiedente: LMENCL88R31E791S
Totale schede in corso di acquisizione: 4400 - 299 - Ordine stampa richiesto: AS (11988897)

Compilata dal **GEOMETRA**
(titolo, cognome e nome)
BORGHI GLORIA
Stampa richiesta n. 2042
della provincia di **MODENA**
data **19/07/2000** Firma **GBZ**

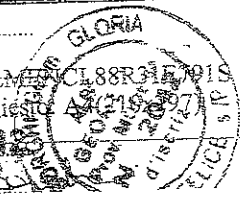

RISERVATO ALL'UFFICIO

MODELLO
F. 22, mod. 422



MINISTERO DELLE FINANZE
DIPARTIMENTO DEL TERRITORIO
CATASTO EDILIZIO URBANO (PDL 13-4-1939, n. 862)

MOD. AN (CEU)

LIRE
888

Pianimetria di u.i.u. in Comune di CASTELNUOVO B. via REPUBBLICA civ. 23

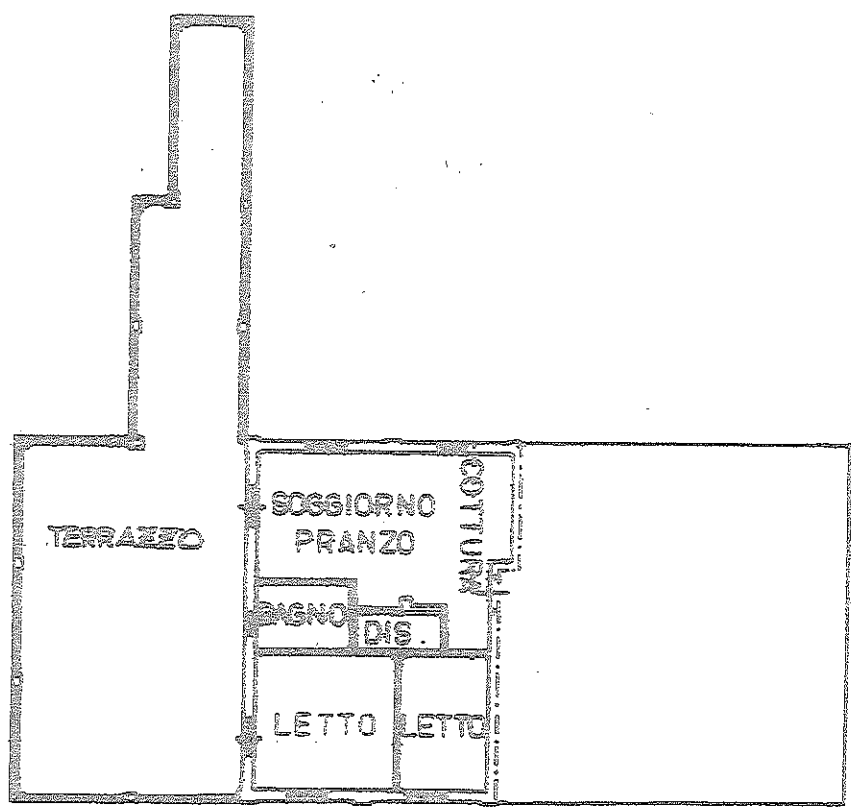

PIANO PRIMO
H: 270

10 metri

ORIENTAMENTO

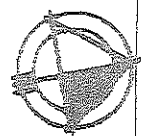

SCALA DI F: 200

VIA DELLA REPUBBLICA n. 23 piano 1;

Denuncia di variazione
Data presentazione: 08/11/2000
Data: 20/08/2013 - n. T99145 - Richiedente: LMENCL88R31E791S
Comune di CASTELNUOVO RANGONE (C242) - Particella: 149 - Subaliquota: 33 >

Completata dal **GEOMETRA**
BORGHI GLORIA
Comune provincia di **MODENA** n. **2042**
data **19/07/2000** Firma **Geometra Gloria Borghi**

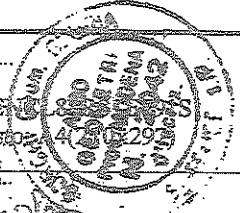

RESERVATO ALL'UFFICIO

MODULARIO
F. rig. rand. 488



MINISTERO DELLE FINANZE
DIPARTIMENTO DEL TERRITORIO
CATASTO EDILIZIO URBANO (RDL 13-4-1939, n. 852)

MOD. AN (CEU)

LIRE
800

Planimetria di u.i.u. in Comune di CASTELNUOVO R. via REPUBBLICA

civ. 23

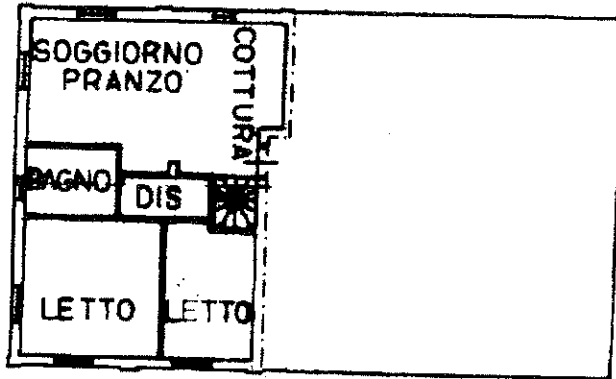

PIANO SECONDO

H = 270

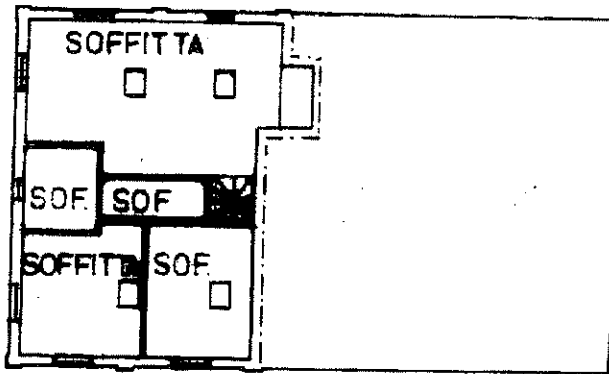

PIANO TERZO

H = 163 H = 295

ORIENTAMENTO



SCALA DI 1:200

Catasto dei Fabbricati - Situazione al 20/08/2013 - Comune di CASTELNUOVO RANGONE (C242) - < Foglio: 22 - Particella: 564 - Subalerno: 9 >
VIA DELLA REPUBBLICA n. 23 piano: 2-3;

Ultima planimetria in atti
Denuncia di variazione
Data presentazione: 08/11/2000
Totale schede catastali di acquisizione: 22
F. 22
n. 564 sub. 9

Compilate da: **GEOMETRA**
(Titolo, cognome e nome)
BORGHINI GLORIA
Data: 19/07/2000
Firma: *Gloria Borghini*
della provincia di **MODENA** n. **2042**
Stampa richiesta: **GEOMETRA**
Prov. **MODENA** N. **2042**
d'iscr. **44306797**

RESERVATO ALL'UFFICIO

MODULARIO
F. rig. rand. 487



MINISTERO DELLE FINANZE
DIPARTIMENTO DEL TERRITORIO
CATASTO EDILIZIO URBANO (RDL 13-4-1939, n. 652)

MOD. BN (CEU)

LIRE
208
civ. 23

Planimetria di u.i.u. in Comune di CASTELNUOVO R. via REPUBBLICA

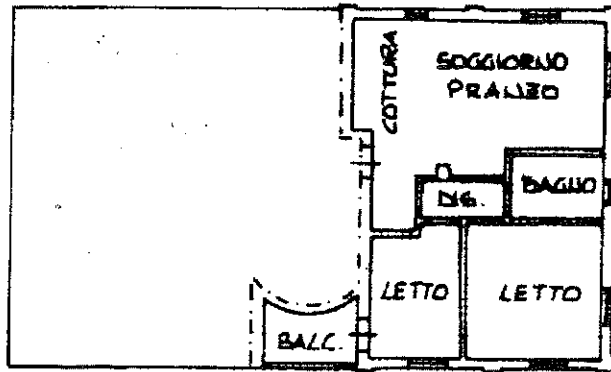

PIANO SECONDO H = 270

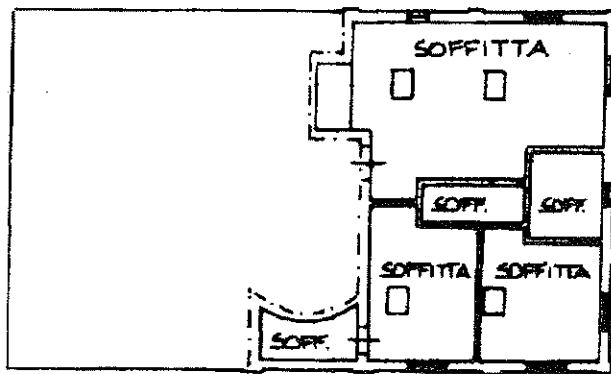

PIANO TERZO Hg. 163 Hc. 295

ORIENTAMENTO



SCALA DI 1: 200

Catasto del Fabbricati - Situazione al 20/08/2013 - Comune di CASTELNUOVO RANGONE (C242) - < Foglio: 22 - Particella: 564 - Subalterno: 13 >
VIA DELLA REPUBBLICA n. 23 piano: 2-3;

Ultima planimetria in atti
Dichiarazione di N.C.
Data presentazione: 09/03/2001 - Data: 20/08/2013 - n. T116398 - Richiedente: LMENCL88R31E791S
Totale schede: 1 - Formato di acquisizione: A4(210x297) - Formato stampa: A4(210x297)
Identificativi catastali
F. 22
564 - 13

Compilata da GEOM. BORGHI
Iscritto all'albo de GEOMETRI
della provincia di MODENA n. 2042
ALBO GEOMETRI
Prov. MODENA
2042

RISERVATO ALL'UFFICIO