

PIANTA PIANO TERRA

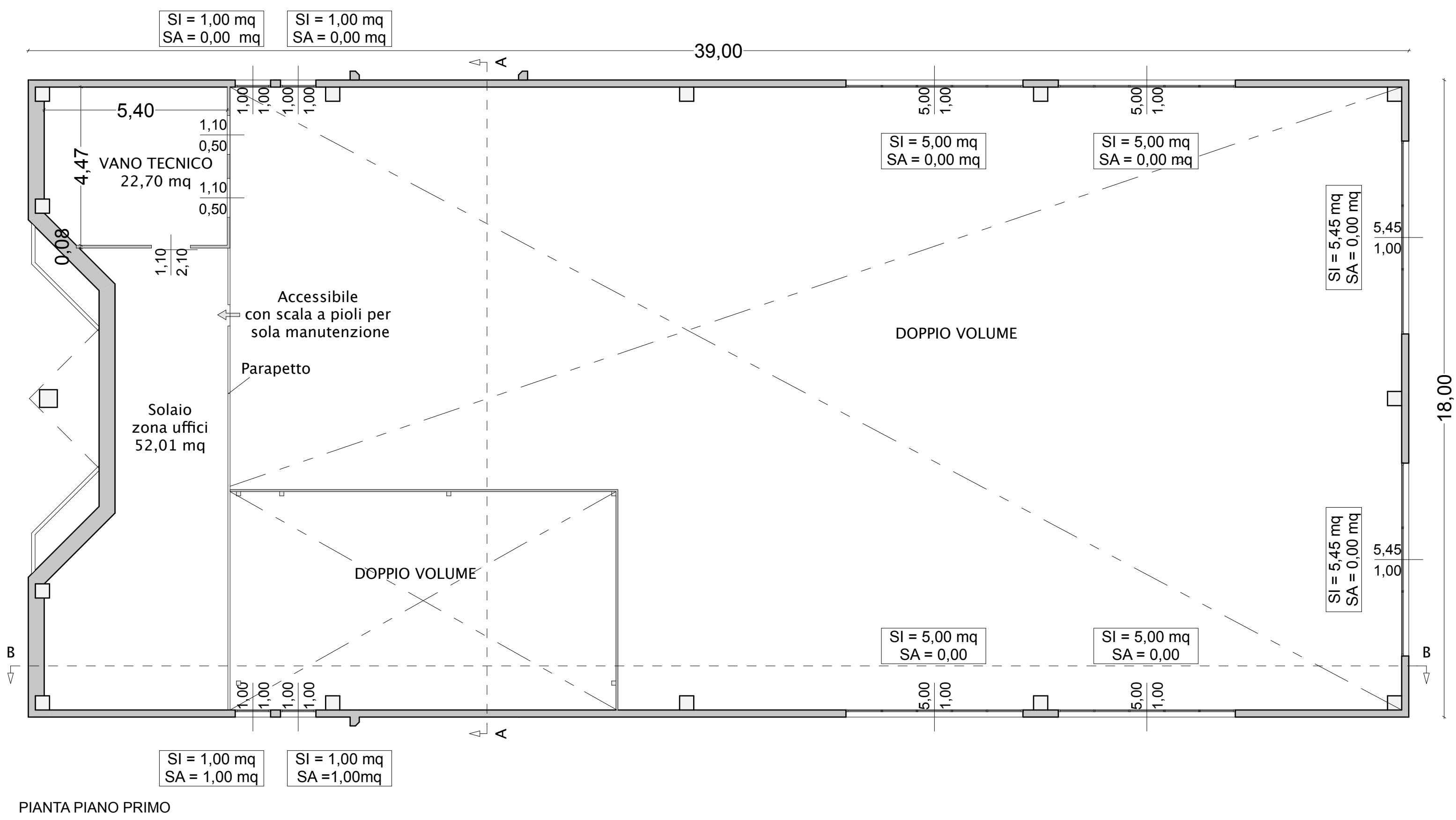

PIANTA PIANO PRIMO

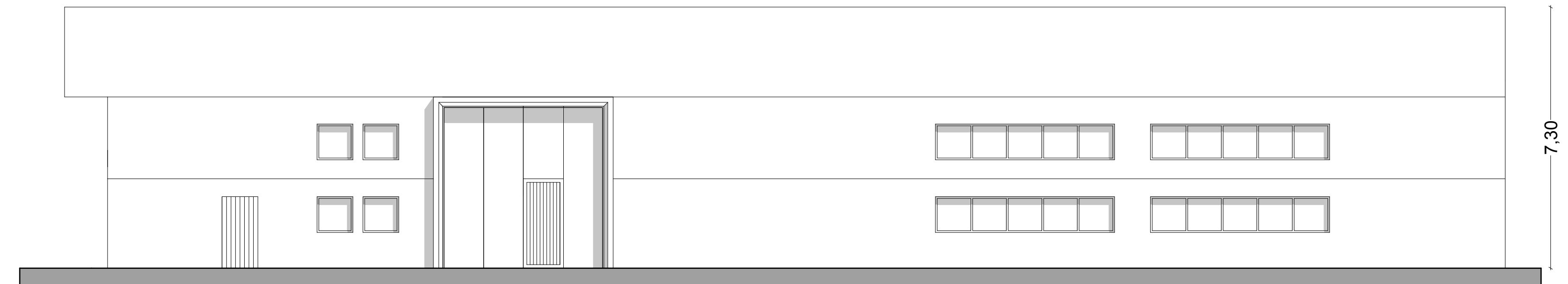

PROSPETTO EST



PROSPETTO OVEST

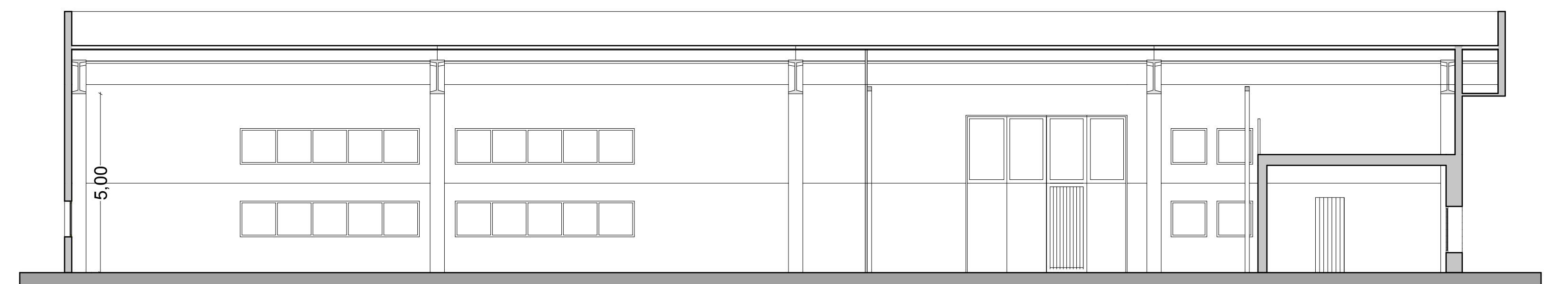

SEZIONE A-A

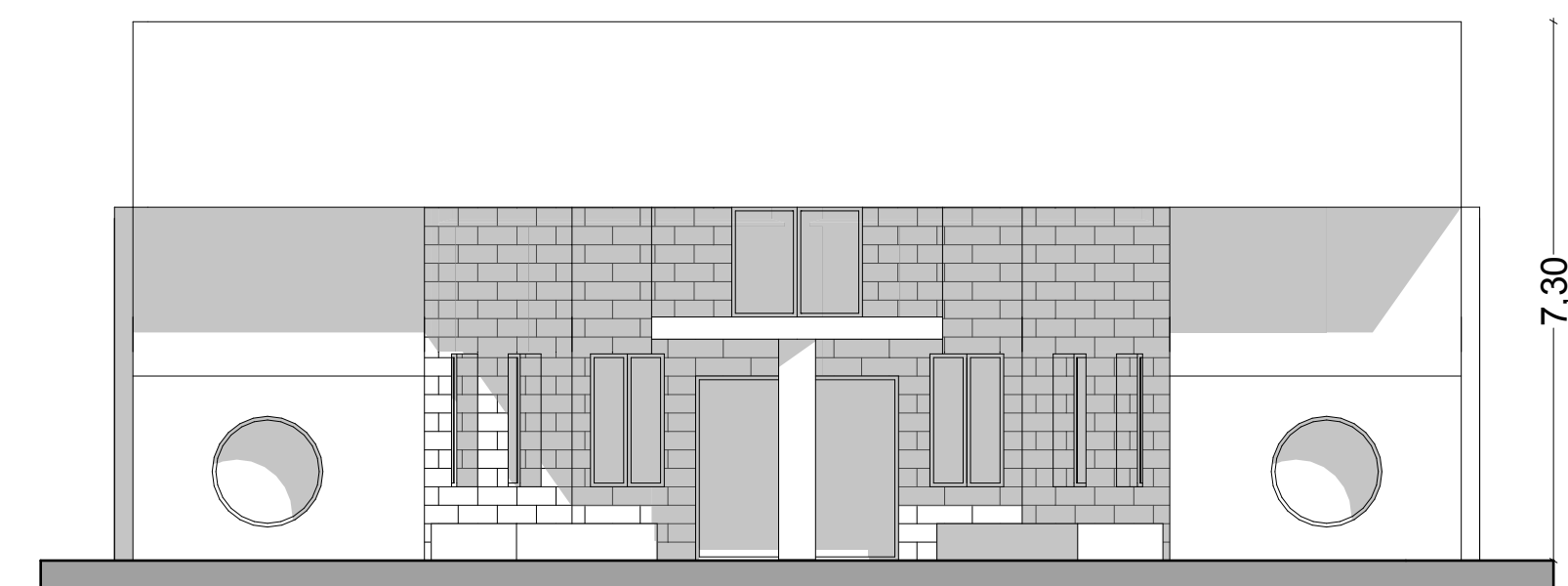

PROSPETTO SUD

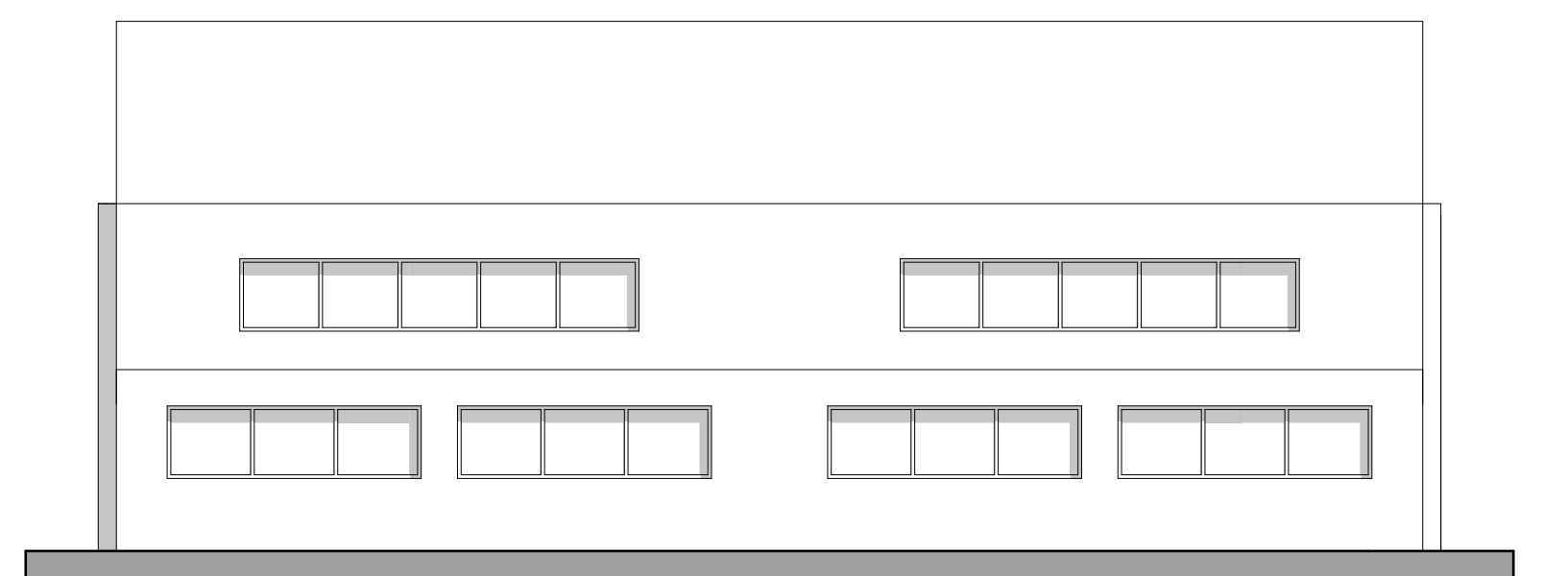

PROSPETTO NORD

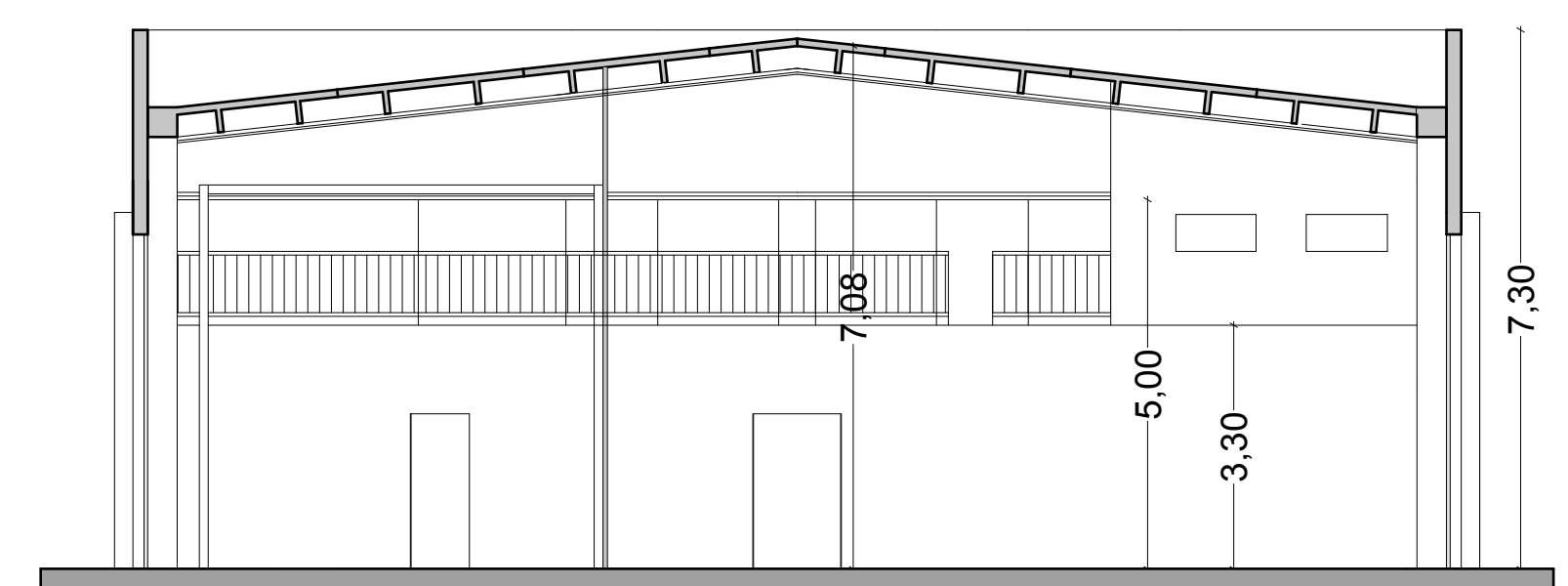

SEZIONE A - A

GEOMETRA CRISTIAN CREMONESE
 Via C. Poma n.10 - 41012 Carpi (MO)
 P.Iva 03121290369 - CRMCS184P17B819D
 tel/fax 059.640081 mail geom.cremonese@tin.it

SCIA - REALIZZAZIONE DI DIVISORIO PER SUDDIVISIONE DI LOCALE IN FABBRICATO ARTIGIANALE VIA UNGARETTI N.5/7 - NOVI DI MODENA

PROGETTISTA: Geom. Cremonese Cristian Via C. Marx 10 41012 Carpi (MO) P.Iva 03121290369	(FIRMA) _____	PROPRIETA': Immobiliare C. & B. snc Via Ungaretti n.5/7 41016 Novi di Modena (MO) P.Iva 03218790362	(FIRMA) _____
COLLABORATORE:	DATA:	SCALA: 1:100	PROPRIETA':
FILE:	(FIRMA) _____		
AGGIORNAMENTO:			
ELABORATO:	STATO PROGETTO Pianta, prospetti e sezioni		TAV. 3